

**Grafický manuál**  
Logotyp SKP HOPO



# SKPHOPO

Středisko křesťanské pomoci Horní Počernice

Logotyp organizace SKPHOPO tvoří tři grafické postavy, zkratka organizace a její plný název. Oblé tvary postav, jejich dynamika, pohyb rukou směrem vzhůru symbolizují program SKPHOPO, pomoc sociálně slabým a starým lidem, jejich zařazení a znovuzařazení do společnosti. Prostřední postava zastřešená-podpořená komunitou-střediskem zvedá ruce, třetí postava se raduje!

Typografie logotypu je vytvořena s pomocí písma John Sans. Zkratka SKPHOPO je graficky odlehčená a opět zaoblená. Mňéky rohy mohou symbolizovat péči a hravost.

Celý název organizace "Středisko křesťanské pomoci Horní Počernice" je vysázen písmem John Sans Condensed Text

**Koncepce**  
Logotypu SKPHOPO

## Arial

abcděfghijklmnopqršťúvwxyz  
ABCDEFGHIJKLMNOPQRŠŤŮVWXYŽ  
1234567890 (,;.:!?)@#%

## Helvetica

abcděfghijklmnopqršťúvwxyz  
ABCDEFGHIJKLMNOPQRŠŤŮVWXYŽ  
1234567890 (,;.:!?)@#%

Doplňková písma se používají pro psaní textů v případě, kdy není použití písma John Sans možné.  
V elektronické poště; je dovoleno je použít pro psaní firemní korespondence, v případě že není možné použít  
písmo John Sans Text/John Sans Condensed Text a v aplikacích MS Word a MS Excel.  
Doplňková písma není dovoleno používat pro velké nadpisy.

**Firemní písmo / typografie**  
Doplňková písma



**Červená:**

Pantone 711 U  
Pantone 711 C  
CMYK: 0,100, 60, 6  
RGB: 235, 35, 55



**Hnědá:**

Pantone 1807 U  
Pantone 202 C  
CMYK: 0, 100, 65, 47  
RGB: 144, 10, 30



**Žlutá:**

Pantone 156 U  
Pantone 156 C  
CMYK: 0, 18, 43, 0  
RGB: 254, 205, 132

Základními firemními barvami jsou červená, hnědá a žlutá. Pro užití loga v tisku CMYK a přímými barvami použijte vždy určené barvy CMYK nebo Pantone. Pro natírané papíry - Pantone C, pro nenatírané papíry - Pantone U. Pro užití loga nebo firemních barev pro internet použijte vždy určené RGB barvy.

**Základní firemní barvy**  
Logotypu SKP HOPO



**SKP HOPO**

Středisko křesťanské pomoci Horní Počernice

**Hnědá:**

Pantone 1807 U  
Pantone 202 C  
C 0, M 100, Y 65, K 47  
R 144, G 10, B 30

**Černá:**

C 0, M 0, Y 0, K 100

Logo - barevné varianty



**SKP HOPO**

Středisko křesťanské pomoci Horní Počernice

**Červená:**

Pantone 711 U  
Pantone 711 C  
C 0, M 100, Y 60, K 6  
R 235, G 35, B 55

**Černá:**

C 0, M 0, Y 0, K 100

Logo - barevné varianty  
doplňkové barvy





# SKP HOPO

Středisko křesťanské pomoci Horní Počernice

**Žlutá:**

Pantone 156 U  
Pantone 156 C  
C 0, M 18, Y 43, K 0  
R 254, G 205, B 132

**Černá:**

C 0, M 0, Y 0, K 100

**Logo - barevné varianty**  
doplňkové barvy

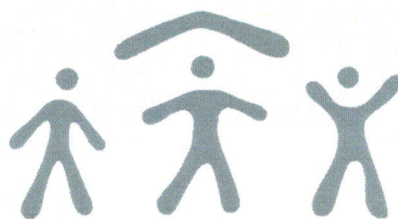

# SKP HOPO

Středisko křesťanské pomoci Horní Počernice

Stupně šedi:  
C 0, M 0, Y 0, K 40

Černá:  
C 0, M 0, Y 0, K 100

Varianta loga - stupně šedi  
pozitivní





# SKP HOPO

Středisko křesťanské pomoci Horní Počernice

Stupně šedi:  
C 0, M 0, Y 0, K 30

Bílá:  
C 0, M 0, Y 0, K 0

Varianta loga - stupně šedi  
negativní



**SKP HOPO**

Středisko křesťanské pomoci Horní Počernice

Jednobarevná pozitivní varianta se používá především jako náhradní k variantě ve stupních šedi v případech, kdy technologie neumožňuje prezentovat odstíny barvy.

Varianta loga - jednobarevná  
pozitivní



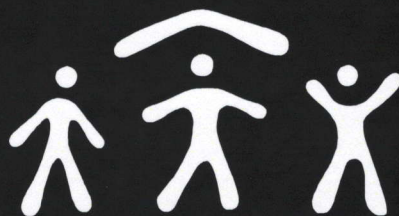

**SKP HOPO**

Středisko křesťanské pomoci Horní Počernice

Používá se pro umístění na tmavý podklad, který vzhledem k svojí barevnosti, sytosti či struktuře znemožňuje dobré rozpoznání tvaru logotypu při použití ve stupních šedi.

**Varianta loga - jednobarevná  
negativní**

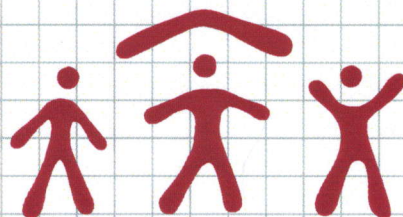

**SKP HOPO**

Středisko křesťanské pomoci Horní Počernice

Logo - umístění v síti





Ochranné pole vymezuje oblast okolí loga, ve které nesmí být umístěn žádný grafický prvek. Vzdálenost ochranného pole od logotypu je definována černým polem loga /a.

**Logotyp**  
definice ochranného pole

## **John Sans Black**

**abcděfghijklmnopqrstůvwxyž**

**ABCDEĚFGHIJKLMNOPQRŠŤŮVWXYŽ**

**1234567890 (,;:!? )@#%**

## **John Sans Medium**

**abcděfghijklmnopqrstůvwxyž**

**ABCDEĚFGHIJKLMNOPQRŠŤŮVWXYŽ**

**1234567890 (,;:!? )@#%**

## **John Sans Text**

**abcděfghijklmnopqrstůvwxyž**

**ABCDEĚFGHIJKLMNOPQRŠŤŮVWXYŽ**

**1234567890 (,;:!? )@#%**

## **John Sans Condensed Text**

**abcděfghijklmnopqrstůvwxyž**

**ABCDEĚFGHIJKLMNOPQRŠŤŮVWXYŽ**

**1234567890 (,;:!? )@#%**

Celý vizuální styl používá a komunikuje písmem John Sans. Samotný logotyp byl vytvořen s použitím řezu John Sans Bold, a subheadline napsán řezem John Sans Condensed Text.

Ve firemni typografii se používá John Sans Bold pro různé druhy titulků, nadpisů, poutačů a cedulí.

Pro volný text John Sans Text a John Sans Condensed Text. Kondensovaným John Sansem snadno odlišíte např. poznámky pod čarou, nebo alespoň ušetříte místo. John Sans Medium se používá například na podtitulky nebo zvýraznění důležitých slov v textu.

**Firemní písmo / typografie**  
John Sans



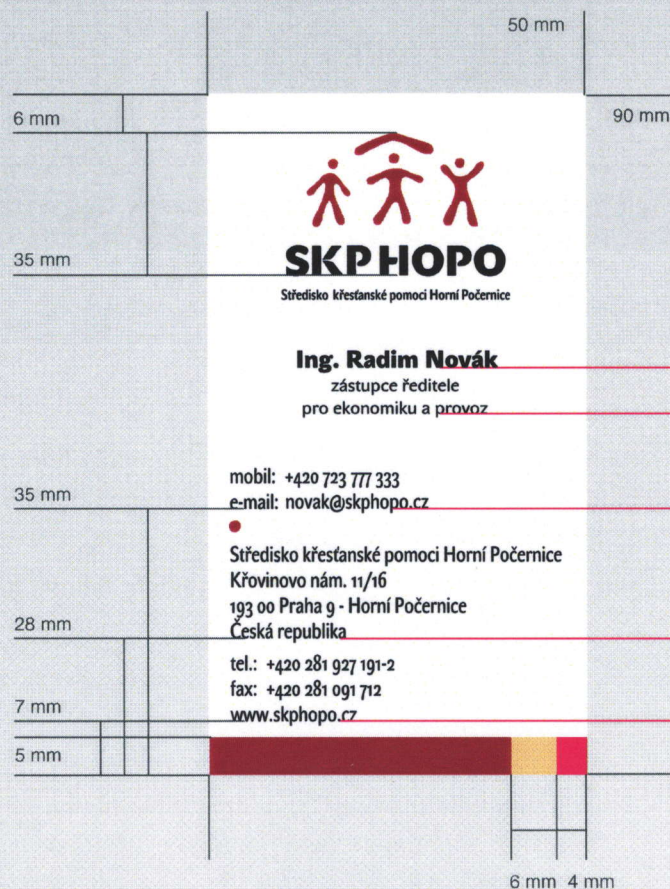

**SKPHOPO**

Středisko křesťanské pomoci Horní Počernice

**Ing. Radim Novák**

zástupce ředitele  
pro ekonomiku a provoz

mobil: +420 723 777 333  
e-mail: novak@skphopo.cz

•  
Středisko křesťanské pomoci Horní Počernice  
Křovínovo nám. 11/16  
193 00 Praha 9 - Horní Počernice  
Česká republika

tel.: +420 281 927 191-2  
fax: +420 281 091 712  
www.skphopo.cz

**Jméno**

John Sans Bold  
9/10,5 bod  
zarovnání na st ed

**Titul**

John Sans Medium  
6,5/8 bod  
zarovnání na st ed

**Kontakty, adresa**

John Sans Condensed Text  
8/9,5 bod  
zarovnání doleva

Hlavními částmi vizitky jsou logotyp, jméno a popis funkce, dále následují osobní kontakty. Kontaktní informace jsou oděleny tmavě hnědou tečkou.

Umístění loga je přesně určeno. Kontaktní informace jsou zarovnány na spodek vizitky a jejich množství se liší podle požadavků. Jméno s funkcí je tedy zarováno na střed, svisle i vodorovně, v prostoru mezi logotypem a kontakty.

**Firemní tiskoviny**  
Vizitky



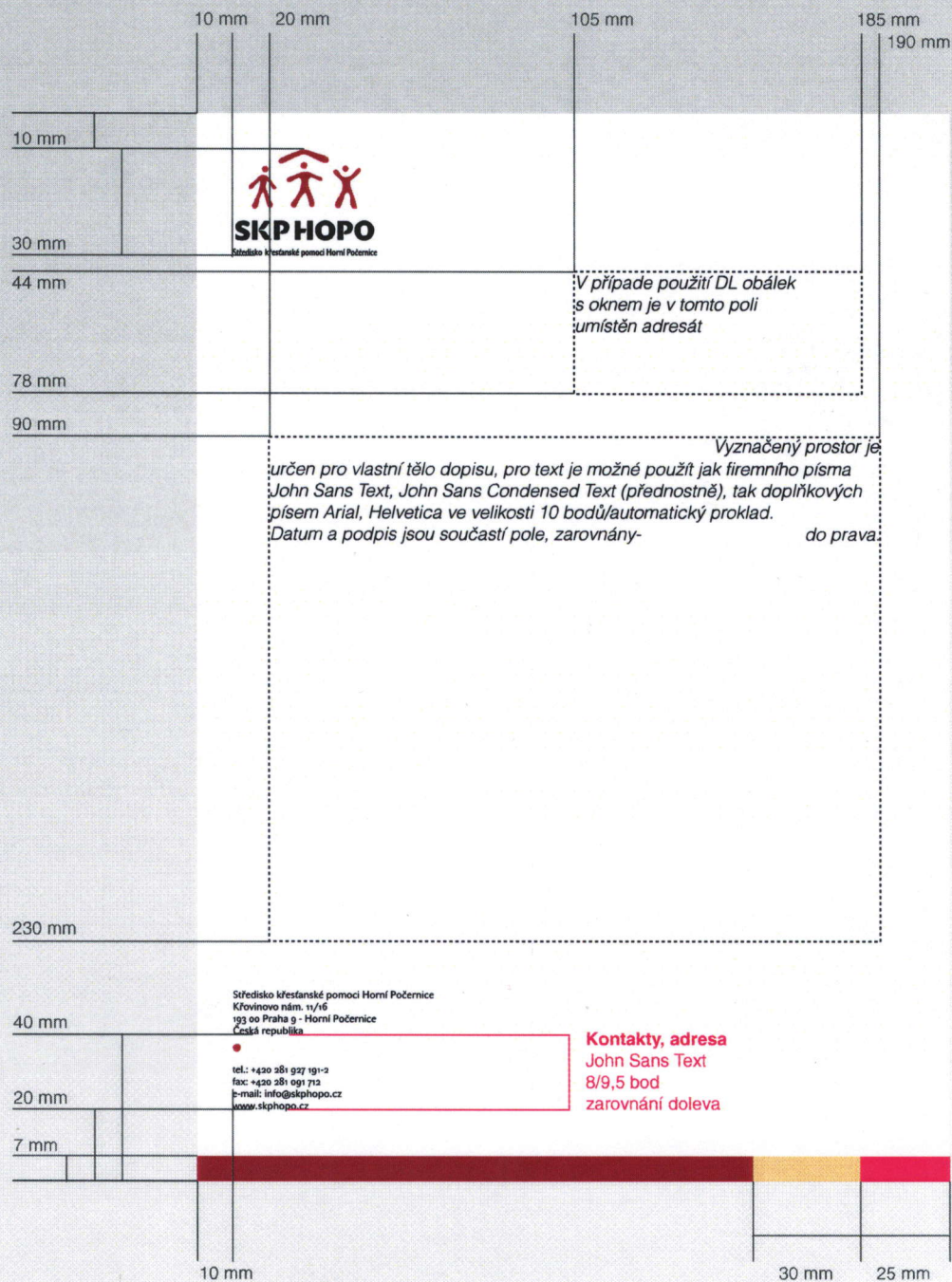

V horní levé části hlavičkového papíru je umístěn logotyp, v spodní levé části jsou kontaktní údaje, dolní okraj lemuje tříbarevný pruh

Umístění loga je přesně určeno. Kontaktní informace jsou zarovnáno doleva a spodní okraj papíru hlavičkového papíru.

**Firemní tiskoviny**  
Hlavičkový papír



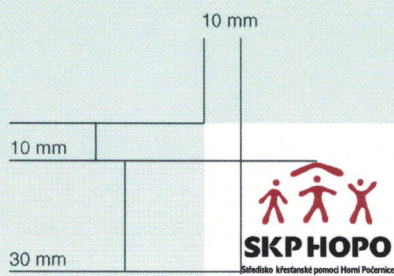

Středisko křesťanské pomoci Horní Počernice  
Křovinovo nám. 11/16  
193 00 Praha 9 - Horní Počernice  
Česká republika

tel.: +420 281 927 191-2  
fax: +420 281 091 712  
e-mail: info@skphopo.cz  
www.skphopo.cz

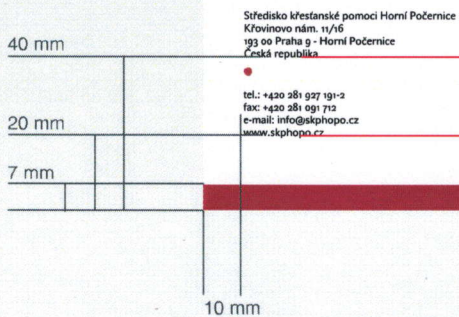

**Kontakty, adresa**  
John Sans Text  
8/10 bod  
zarovnání doleva

Na korporátních obálkách je umístěn logotyp, v levém horním rohu. Kontaktní údaje jsou zarovnány doleva a spodní okraj. Umístění loga je přesně specifikováno jako i ostatní grafické prvky. Na spodním okraji obálky je opět usazen tříbarevný pruh.

Přesné umístění grafických prvků je u těchto obálek - DL, C6, C5, C4 shodné

**Firemní tiskoviny**  
Obálky



# SKPHOPO

Středisko křesťanské pomoci Horní Počernice

**[www.skphopo.cz](http://www.skphopo.cz)**

Polep vozidel společnosti SKPHOPO se skládá z logotypu a www adresy.

Logotyp je vždy umístěn na zadních nebo bočních dveřích v největším možném provedení s ohledem na formát, nikdy až do krajů - jsou zachovány ochranné zóny.

Logotyp je dále možno umístit na kapotu přední části vozu v maximální velikosti - šíře 35 cm a "zadek" vozidla v malém provedení opět se zachováním ochranného pole.

Internetová adresa [www.skphopo.cz](http://www.skphopo.cz) je vždy umístěna na předních dveřích vozidla a zadní části vozidla - dveřích zavazadlového prostoru, vysázená písmem John Sans Bold.

**Polep automobilů**

Obecné zásady





**Polep automobilů**  
Ford Transit



**Polep automobilů**  
Škoda Felicia





Polep automobilů  
Škoda Felicia Pick-Up



Aplikace logotypu na trička je možná na předek, v levé horní části v šířce 8 cm, maximální 10 cm.  
Na zadní díl je logotyp možné umístit v síři 20 - 25 cm.  
V případě aplikace hesla, např. "Pomoc, Solidarita, Realita" je doporučena zadní část trička, v kombinaci s malým logotypem na přední části trika

**Další aplikace logotypu/trička**  
Umístění logotypu



**Další aplikace logotypu/trička**  
 Povolené a zakázané kombinace



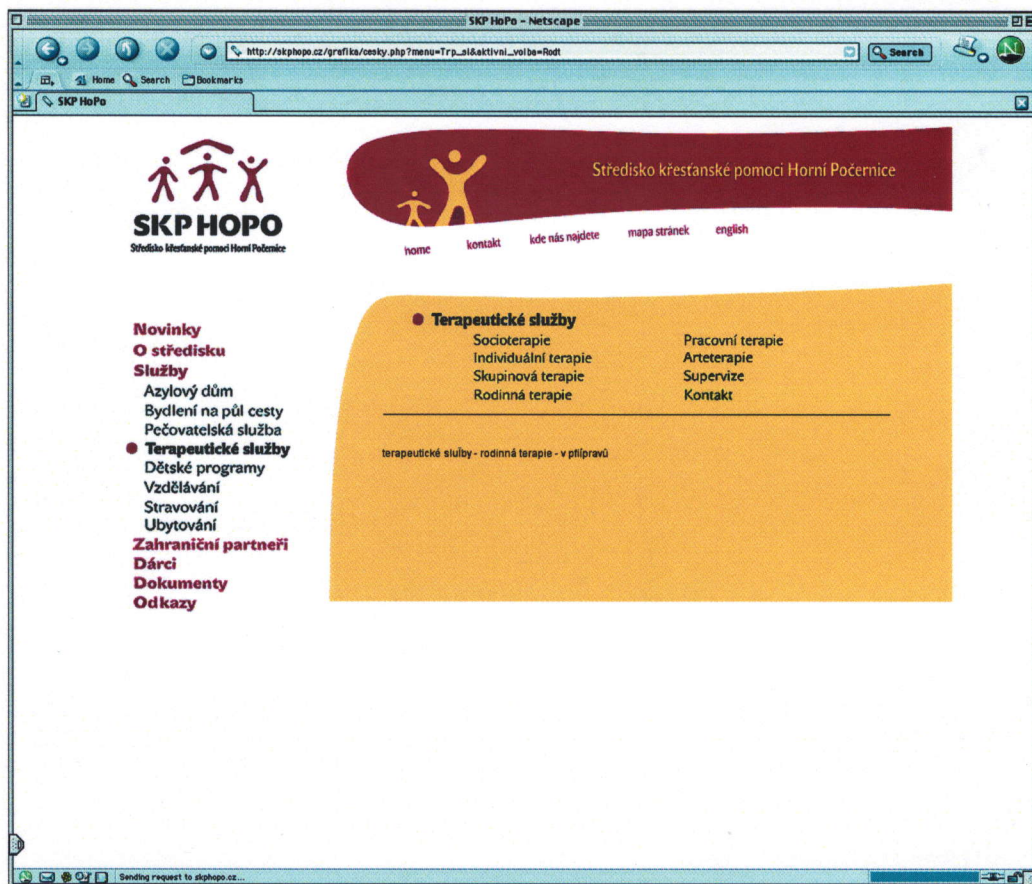

Korporátní design je taktéž aplikován v elektronické komunikaci, pro příklad je uveden současný vzhled www stránek, který používá podobné nástroje jako ostatní korporátní design.

**Elektronická komunikace**  
www stránky

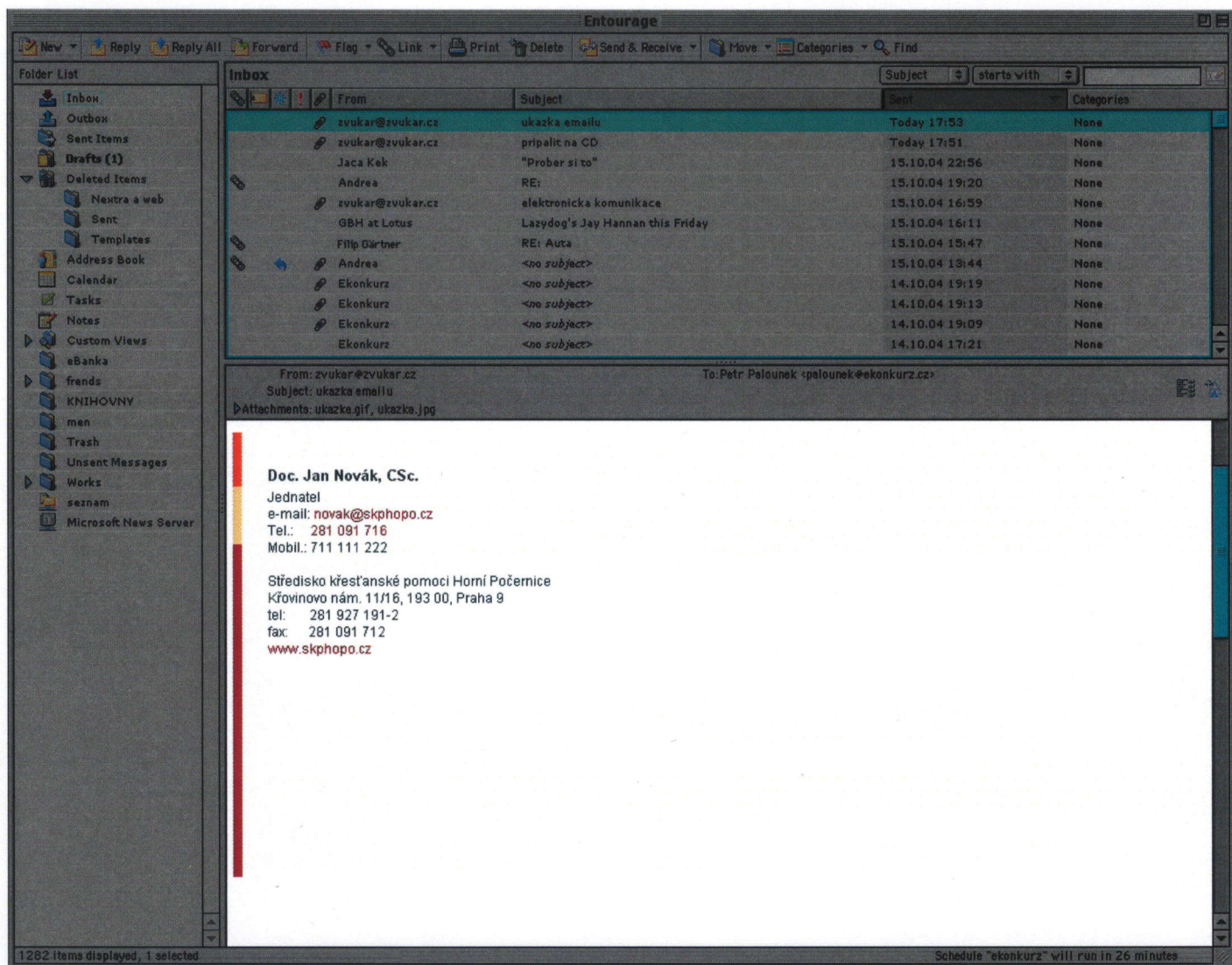

Korporátní design je taktéž aplikován v elektronické komunikaci. Podpis a záhlaví každého e-mailu organizace SKPHOPO obsahuje: podpis, osobní kontaktní údaje, adresu, a kontaktní údaje střediska, dále grafický prvek po levé straně.

**Elektronická komunikace**  
e-mail